

Façade avant | Voorgevel 1:100

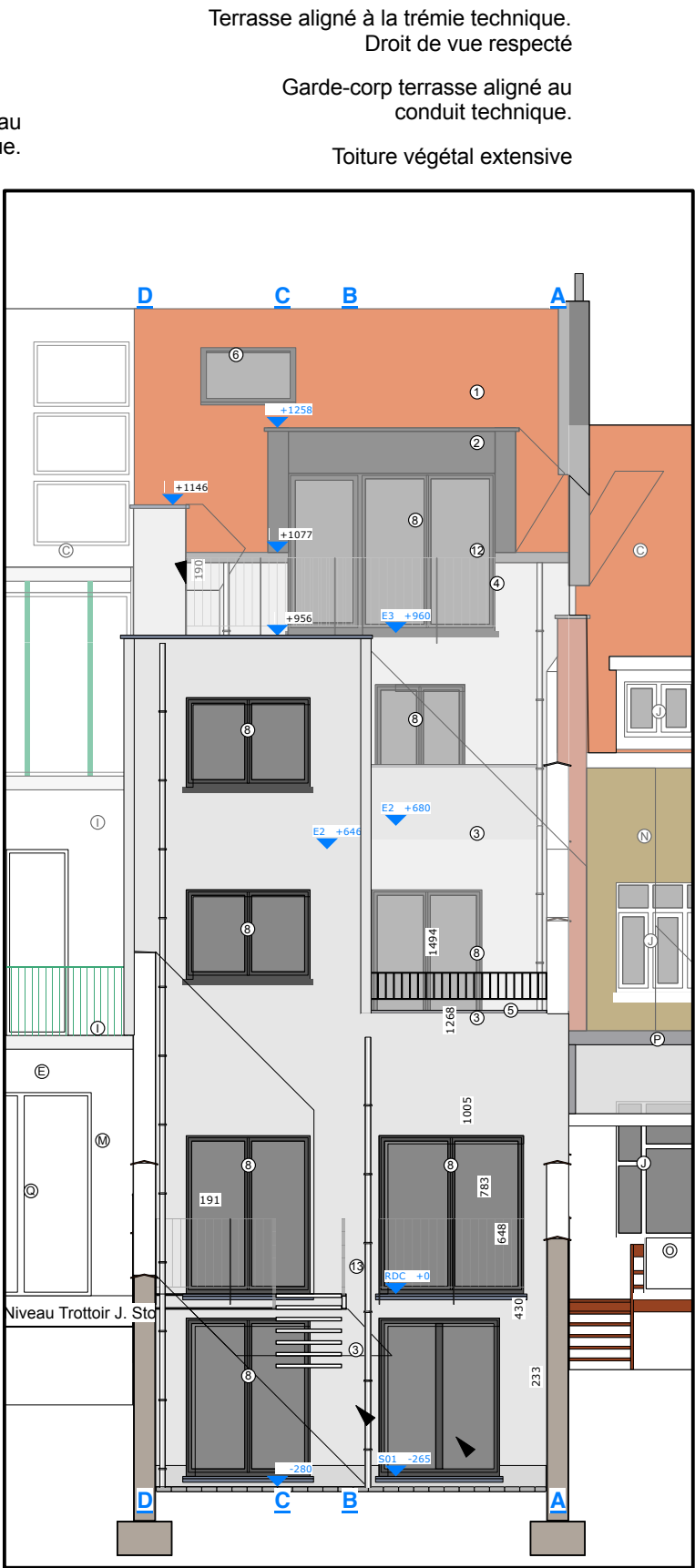

Façade arrière | Achtergevel 1:100

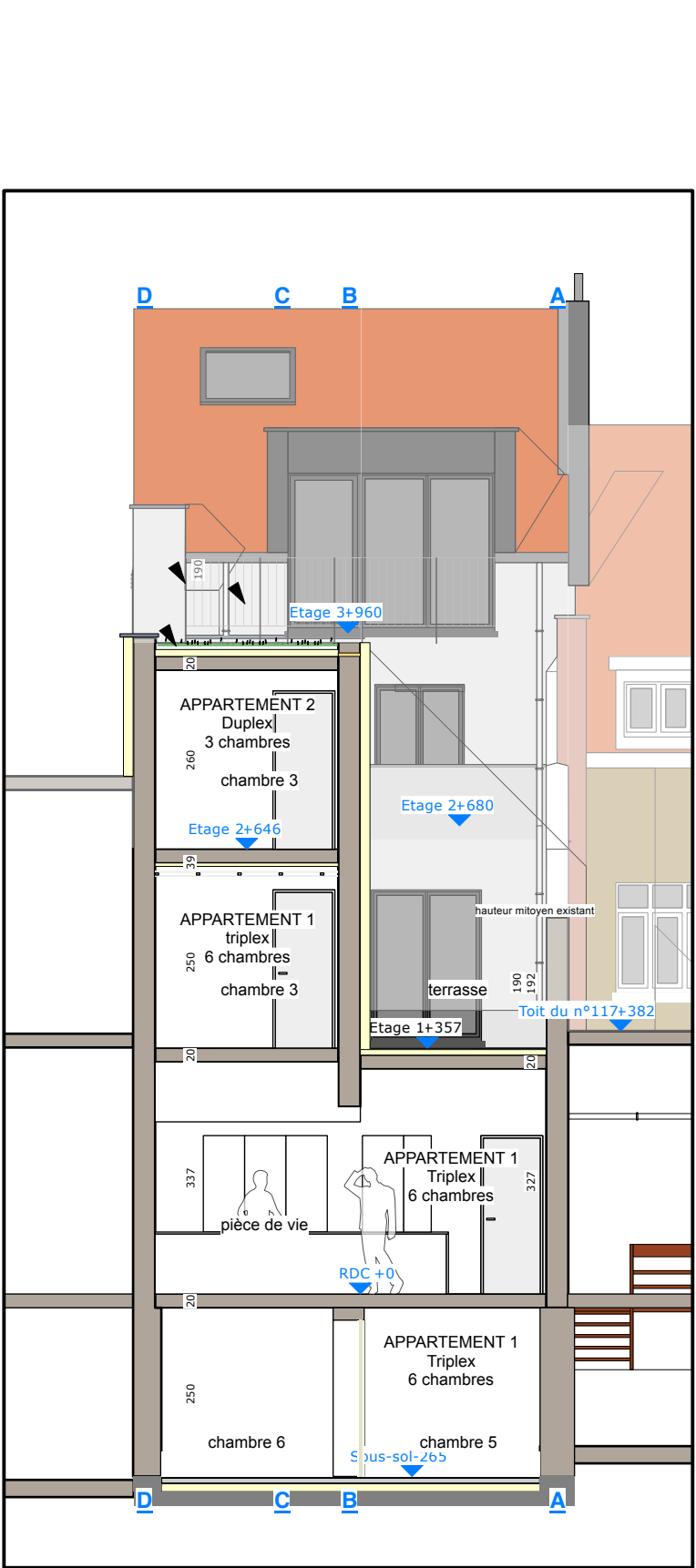

Coupe 3/4 | snede 3/4 1:100

LEGENDE FACADES PROJETEE
LEGENDE GEVELS GEPLANDE

- 1 Tuile: rouge
Dakpannen: rood
- 2 Panneau - anthacit
Platen - anthraciet
- 3 Crepi - blanc
Krepi - wit
- 4 Zinc
Zink
- 5 Pierre bleue
Blauwe hardsteen
- 6 Bois - peint en blanc
Hout - Wit geschilderd
- 7 Bois - peint beige
Hout - beige geschilderd
- 8 Menuiserie aluminium - noir
Schrijnwerk aluminium - zwart
- 9 Meuniserie aluminium - blanc
Schrijnwerk aluminium - wit
- 10 Meuniserie bois - blanc
Schrijnwerk hout - wit
- 11 Fenêtre de toit
Dakvenster
- 12 Garde-corps - Verre & acier laqué noir
Borstwering - Glas & zwart gelakt staal
- 13 Garde-corps - acier laqué noir
Borstwering - zwart gelakt staal
- 14 Cimentage beige-Imitation pierre calcaire
Beige cementering- Imitatie kalksteen

LEGENDE FACADES: EXISTANT
LEGENDE GEVELS: BESTAANDE

- A Pierre bleue
B Brique rouge
Rode baksteen
C Tuile: rouge
Dakpannen: rood
D Meuniserie Bois: blanc
Schrijnwerk Hout: wit
E Bois: peinture blanche
Hout: wit geschilderd
F Ardoise: noir
Leisteen: zwart
G Pierre beige
Beige steen
H Meuniserie Bois
Schrijnwerk Hout
I Garde-corps: acier noir
Borstwering : zwart staal
J Meuniserie PVC: blanc
Schrijnwerk PVC: wit
K Brique : peinture blanche
Baksteen : wit geschilderd
L Béton : peinture bleue
Beton : blauw geschilderd
M Maçonnerie : peinture beige
Metselwerk : beige geschilderd
N Cimentage - peinture brune
Cementering - bruin schilderwerk
O Garde-corps: bois
Borstwering : hout
P Zinc
Zink
Q Meuniserie Bois: noir
Schrijnwerk Hout: zwart

PROJET <

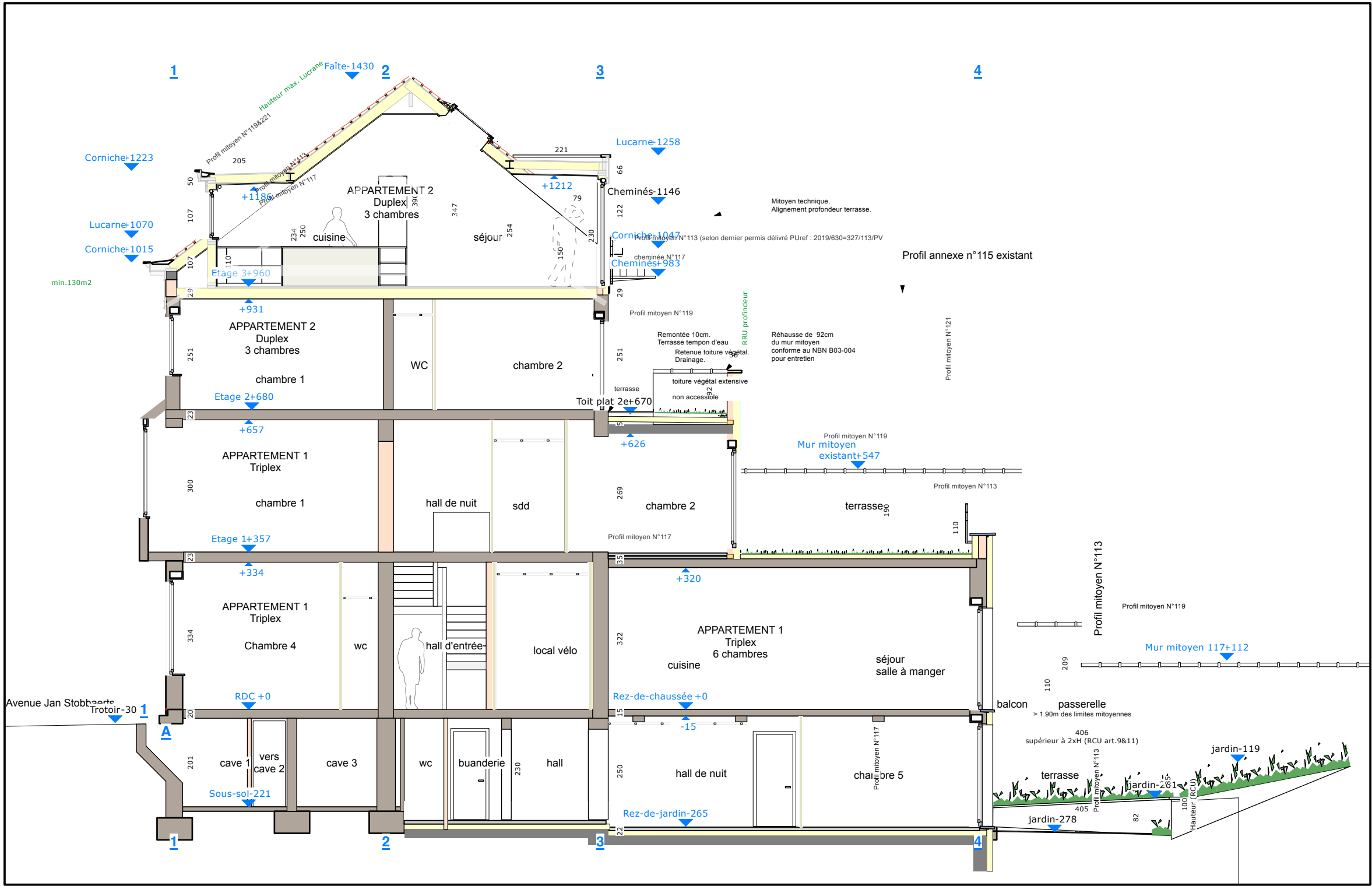

LEGENDE PLAN: PROJETE
LEGENDE PLAN: GEPLANDE

- Murs démolis
- Afbraak muren
- Plancher : bois
- Vloer : hout
- Plancher : Béton
- Vloer : beton
- Maçonnerie
- Metselwerk
- Murs existants
- Bestaande muren
- Superficie projetée suppl.
- Toekomstige oppervlakte

Coupe A/B | Snede A/B 1:100

PROJET	REGULARISATION - CHANGEMENT DE BUREAU (attenant au rdc) EN STUDIO		chantier	plan	phase
			Square Prevost-Delaunay 115 1030 Schaerbeek	107-PU24-Synthese_99-SP-FcCp-260121d-A3 facades et coupes PROJETEE	PU
107-17	architecte	maître d'ouvrage	entrepreneur	date	date
	VINCX ARCHITECTS	Vincent Vincx		21/08/2024 A Adaptation coupes 29/10/2024 B Indication toiture extensive & terrasse E03 29/10/2024 C Hauteur cheminée 21/01/2026 D Coupe : Triplex	30/06/2024
				échelle	n° plan
				1:100	10 / 10